

CHIFFRES CLÉS



Le contrat local de santé (CLS) est un outil porté conjointement par l'agence régionale de santé (ARS) et une collectivité territoriale pour réduire les inégalités territoriales et sociales de santé. Il est l'expression des dynamiques locales partagées entre acteurs et partenaires sur le terrain pour mettre en œuvre des actions, au plus près des populations.

CARACTÉRISTIQUES SOCIO-DÉMOGRAPHIQUES



104 054 ▼ -0,07 %

Habitants en 2021

Par an sur la période 2015-2021

Pourcentage de population par tranche d'âge

- Moins de 20 ans
- 20-39 ans
- 40-59 ans
- 60-74 ans
- 75 ans ou plus

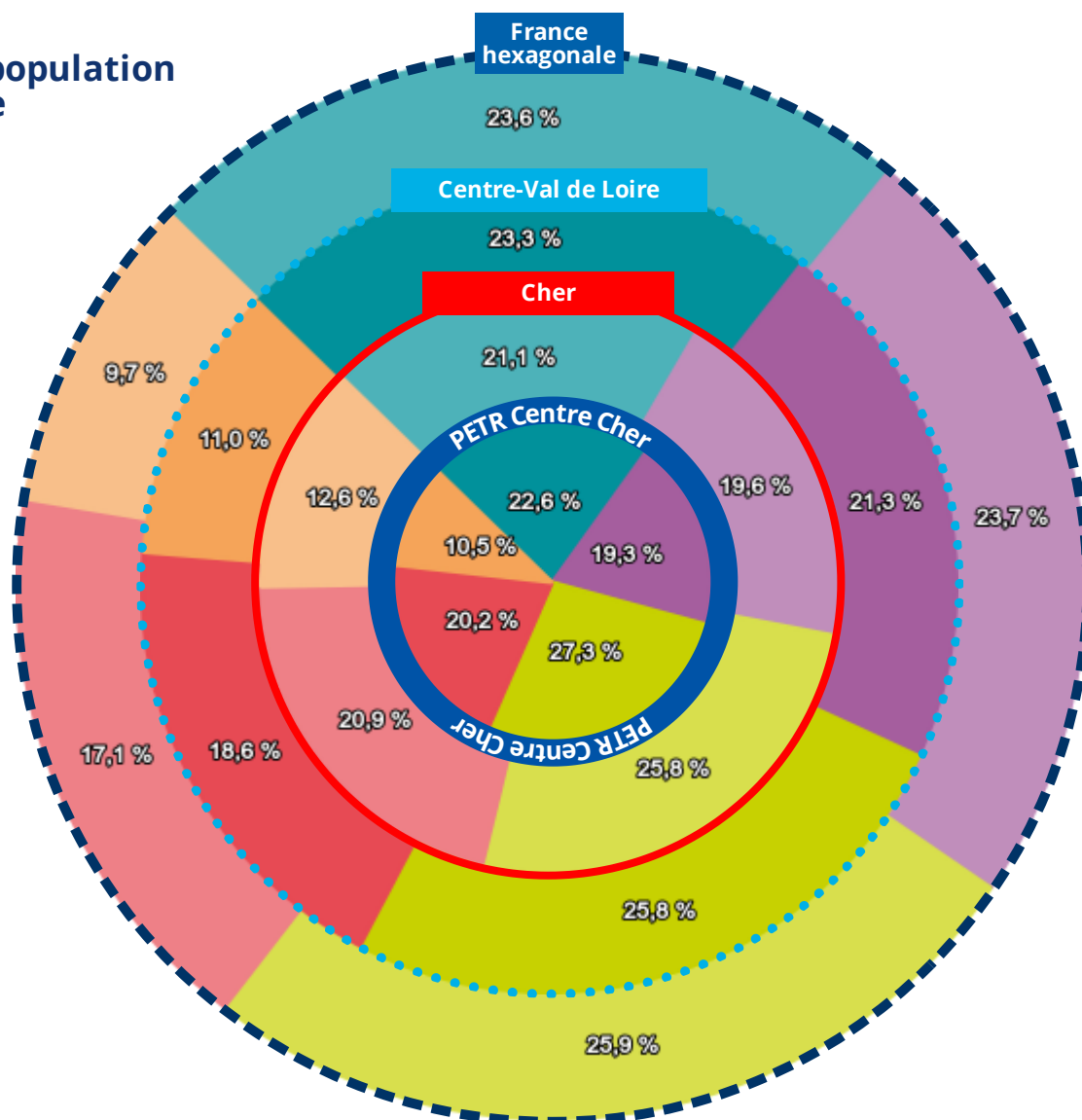

Pyramide des âges "PETR Centre Cher"

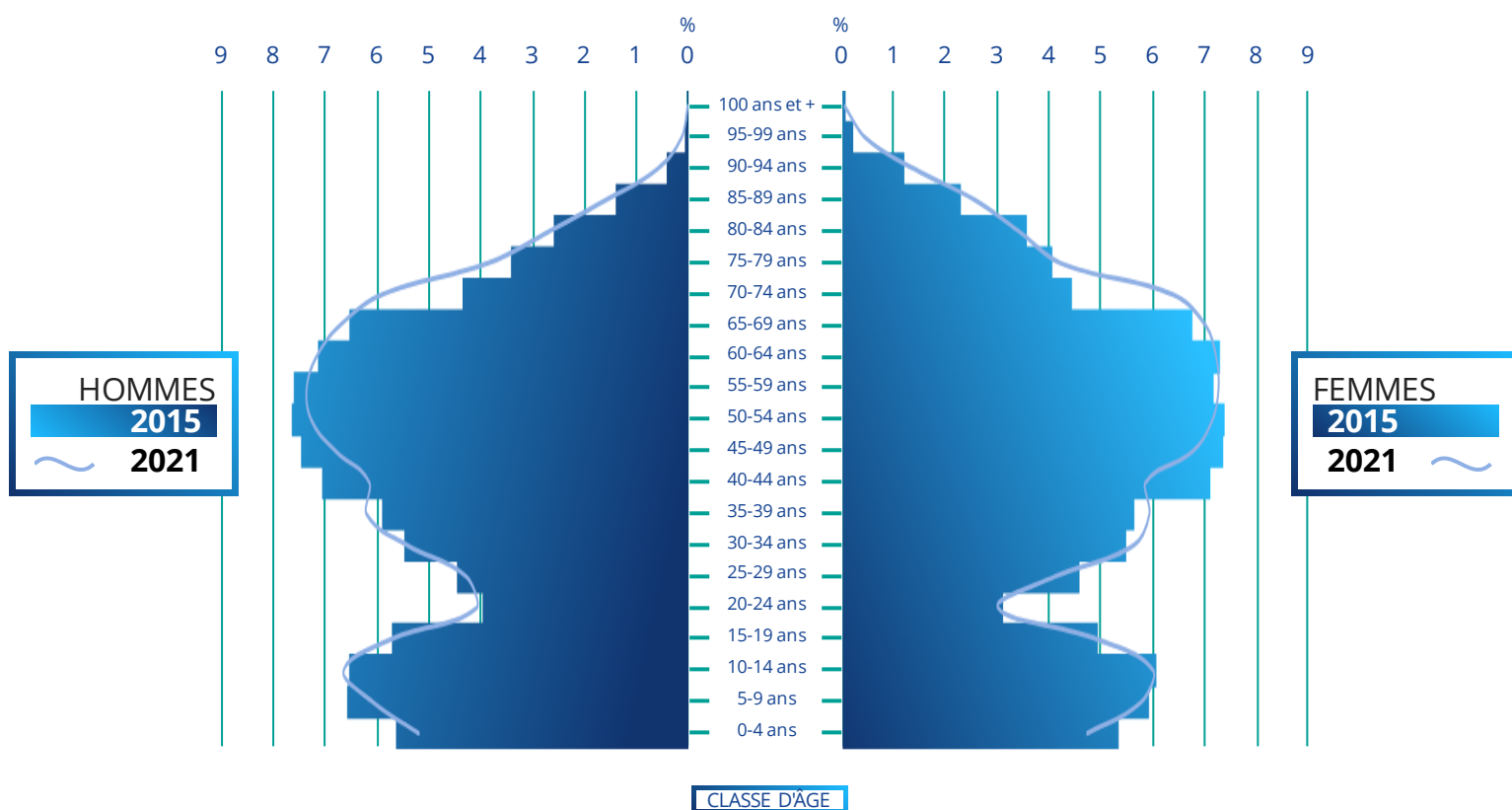

Source : Insee RP 2015-2021 - Exploitation : ORS Centre-Val de Loire

Indicateurs socio-démographiques



Revenus nets imposables moyens annuels par foyer fiscal (2022)

PETR Centre Cher	29 741€
Cher	25 934€
Centre-Val de Loire	28 118€
France Hexagonale	30 656€

Source : DGFIP - Exploitation : ORS Centre-Val de Loire



Part d'allocataires dont les ressources dépendent à 100 % des prestations sociales (2023)

PETR Centre Cher	9,6%
Cher	16,4%
Centre-Val de Loire	12,8%
France Hexagonale	14,0%

Sources : Cnaf, CCMSA - Exploitation : ORS Centre-Val de Loire



Part de foyers fiscaux non imposés (2022)

PETR Centre Cher	52,0%
Cher	57,8%
Centre-Val de Loire	55,1%
France Hexagonale	54,5%

Source : DGFIP - Exploitation : ORS Centre-Val de Loire



Nombre et part des jeunes de 25-34 ans pas ou peu diplômés (2021)

PETR Centre Cher	1 105	11,1%
Cher	3 908	13,7%
Centre-Val de Loire	34 158	13,1%
France Hexagonale	857 120	11,8%

Source : Insee RP 2021 - Exploitation : ORS Centre-Val de Loire

ENVIRONNEMENT

AIR

NO₂

**DIOXYDE
D'AZOTE**

Moyenne annuelle en µg/m³ sur le territoire (2023)
Valeur limite = 40 µg/m³

7 µg/m³

PM_{2,5}

**PARTICULES
FINES < 2,5µm**

Moyenne annuelle en µg/m³ sur le territoire (2023)
Valeur limite = 25 µg/m³

8 µg/m³

PM₁₀

**PARTICULES
FINES < 10 µm**

Moyenne annuelle en µg/m³ sur le territoire (2023)
Valeur limite = 40 µg/m³

13 µg/m³

O₃

OZONE

Nombre de jours dépassant 120 µg/m³/8h en moyenne sur 3 ans en O₃ sur le territoire (2023)
(Valeur cible : 120 µg/m³/8h (moyenne sur 3 ans) à ne pas dépasser plus de 25 jours/an)

11 JOURS

Source : InterQUALAIR (Lig'Air)
Exploitation : ORS Centre-Val de Loire

Nombre de jours de dépassement du seuil de protection de la santé pour l'ozone sur le territoire (2023) (Objectif de qualité : 120µg/m³/8h à ne pas dépasser dans l'année)

14 JOURS



HABITAT

Part de résidences principales datant d'avant 1946 (2021)

PETR Centre Cher	24,7%
Cher	30,5%
Centre-Val de Loire	23,9%
France Hexagonale	21,1%

Source : Insee RP 2021
Exploitation : ORS Centre-Val de Loire

Part de ménages en situation de précarité énergétique liée au logement (2021)

PETR Centre Cher	14,9%
Cher	18,7%
Centre-Val de Loire	16,3%
France Hexagonale	14,8%

Source : GEODIP, ONPE 2021
Exploitation : ORS Centre-Val de Loire

PART DES DÉPLACEMENTS DOMICILE-TRAVAIL (2021)

Voiture, camion, fourgonnette

89,0 %

Cher 82,8 %

Centre-Val de Loire 78,9 %

France hexagonale 69,5 %

Pas de transport

4,0 %

Cher 4,9 %

Centre-Val de Loire 4,4 %

France hexagonale 4,1 %

Marche à pied

3,1 %

Cher 5,7 %

Centre-Val de Loire 5,2 %

France hexagonale 6,1 %

Transports en commun

1,9 %

Cher 3,3 %

Centre-Val de Loire 7,5 %

France hexagonale 15,4 %

Vélo

1,2 %

Cher 2,3 %

Centre-Val de Loire 2,7 %

France hexagonale 3,2 %

Deux roues motorisé

0,8 %

Cher 1,1 %

Centre-Val de Loire 1,2 %

France hexagonale 1,8 %

Source : Insee RP 2021 – Exploitation : ORS Centre-Val de Loire



LES TENEURS MAXIMALES EN PESTICIDES DANS LES EAUX DISTRIBUÉES

Dans le Cher
en 2023

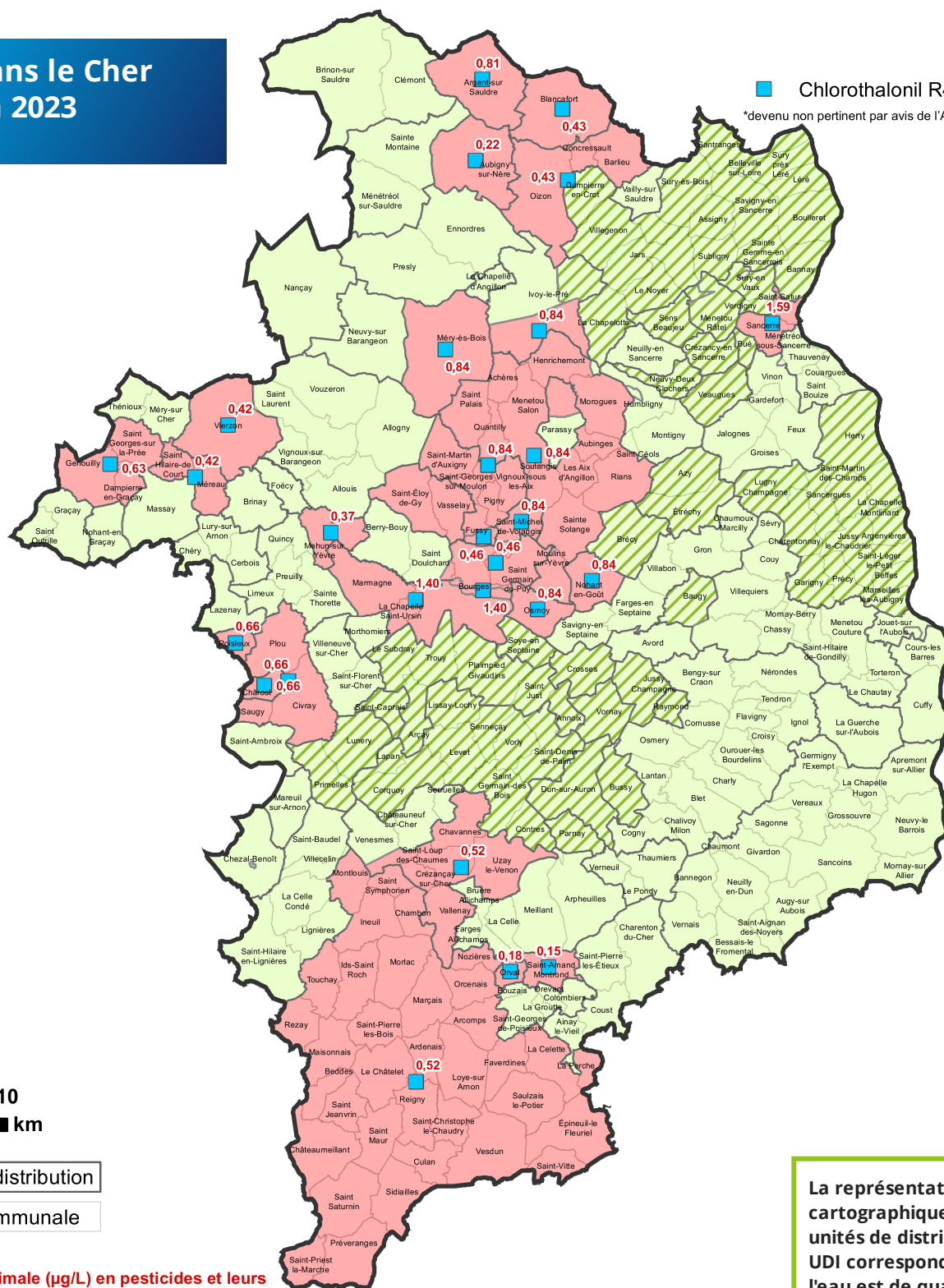

■ Chlorothalonil R471811*
*devenu non pertinent par avis de l'Anses du 29 avril 2024

Unité de distribution

Limite communale

Teneur maximale (µg/L) en pesticides et leurs
métabolites soumis à la qualité de 0,1 µg/L

	Nombre d'unités de distribution	Population concernée
Conformité (teneur < à 0,1 µg/L)	48	82540
Non conformité ponctuelle	24	42677
Non-conformité récurrente	27	175716

La représentation
cartographique est basée sur les
unités de distribution (UDI). Une
UDI correspond à un secteur où
l'eau est de qualité homogène,
géré par un même exploitant et
appartenant à une même entité
administrative, ce qui peut
amener à partager une
commune en plusieurs UDI.

Réalisation : ARS Centre-Val de Loire - Octobre 2024

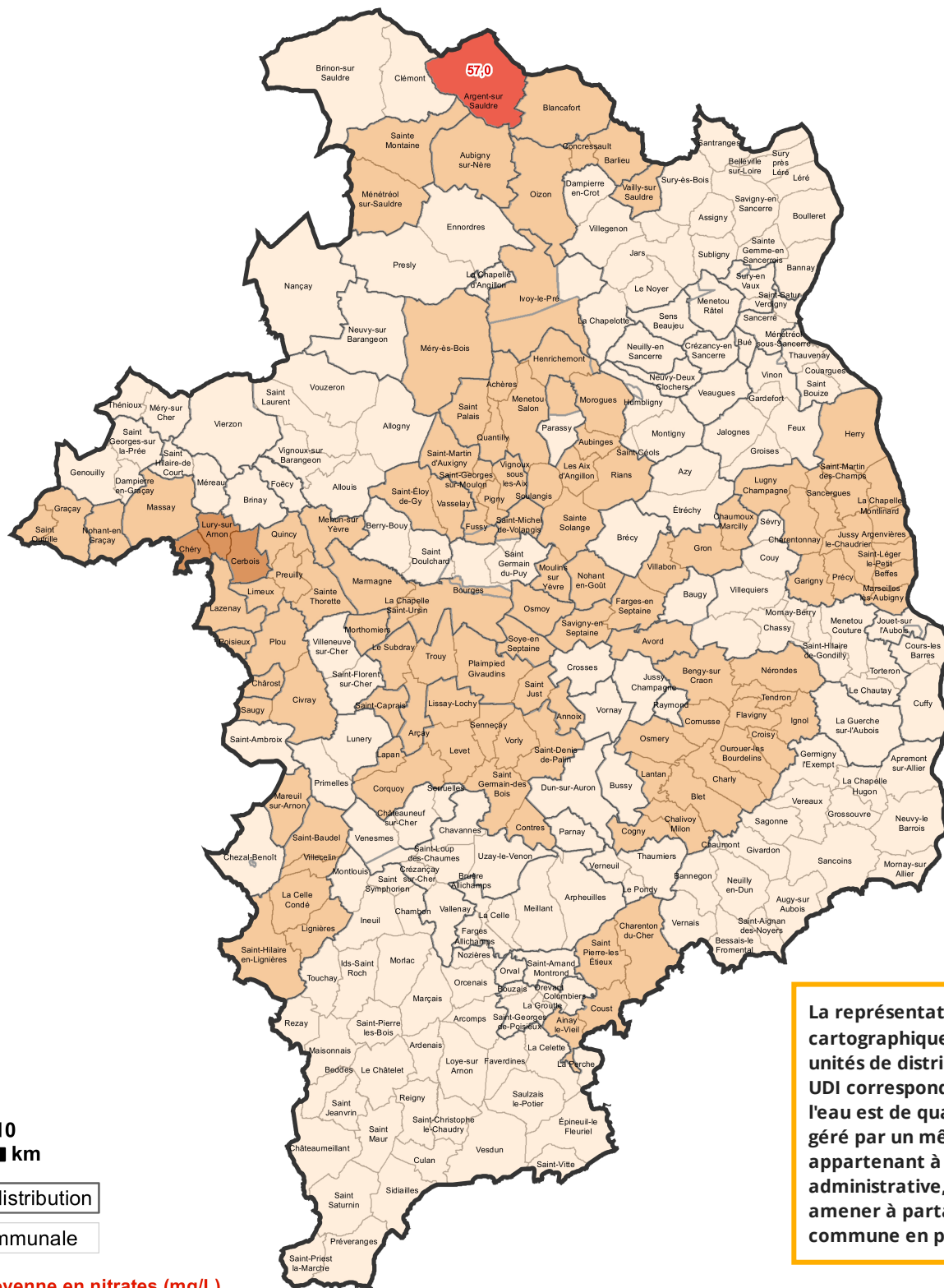

La représentation cartographique est basée sur les unités de distribution (UDI). Une UDI correspond à un secteur où l'eau est de qualité homogène, géré par un même exploitant et appartenant à une même entité administrative, ce qui peut amener à partager une commune en plusieurs UDI.

Teneur moyenne en nitrates (mg/L)

Teneur moyenne en nitrates	Nombre d'unités de distribution	Population concernée
≤ 25 mg/L	60	169879
De 25 à 40 mg/L inclus	37	127698
De 40 à 50 mg/L inclus	1	1286
Non-conformité récurrente (> 50 mg/L)	1	2070

 UDI avec teneurs moyennes en nitrates conformes (≤ 50 mg/L) mais ayant présenté des dépassements ponctuels de cette limite de qualité

MORTALITÉ



NOMBRE DE DÉCÈS PAR AN
EN MOYENNE (2013-2021)

1 008 (PETR Centre Cher)

TAUX COMPARATIF DE MORTALITÉ (TCM) POUR 100 000 HABITANTS

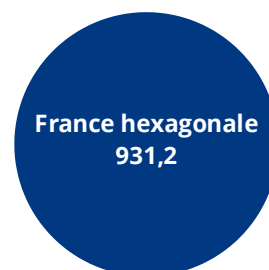
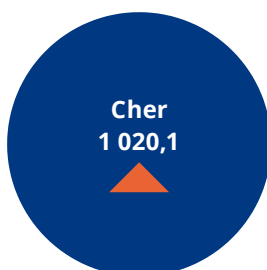

NOMBRE DE DÉCÈS PAR AN EN MOYENNE (2013-2021)

Prématurée



159



Cancers toutes localisations



299



Cancer du poumon

56



Cancer colorectal



38



Cancer du sein



25



Cancer de la prostate

18



Maladies de l'appareil circulatoire



238



Consommation de tabac



154



Diabète



81



Maladies de l'appareil respiratoire



58



Consommation excessive d'alcool

44



Suicide

16



Accidents de la circulation

Eff < 10



SURMORTALITÉ SIGNIFICATIVE

PAR RAPPORT À LA FRANCE HEXAGONALE



SOUS-MORTALITÉ SIGNIFICATIVE

PAR RAPPORT À LA FRANCE HEXAGONALE

Sources : Inserm CépiDC, Insee - Exploitation : ORS Centre-Val de Loire

ADMISSION EN AFFECTION DE LONGUE DURÉE



NOMBRE DE NOUVELLES
ADMISSIONS EN ALD PAR AN
EN MOYENNE (2017-2022)

2 489 (PETR Centre Cher)

Nombre total de personnes prises
en charge pour une ALD en 2022

PETR Centre Cher	25 502
Cher	81 340
Centre-Val de Loire	651 613
France Hexagonale	15 794 605

TAUX COMPARATIF DE NOUVELLES ADMISSIONS EN ALD POUR 100 000 HABITANTS



NOMBRE DE NOUVELLES ADMISSIONS EN ALD PAR AN EN MOYENNE (2017-2022)

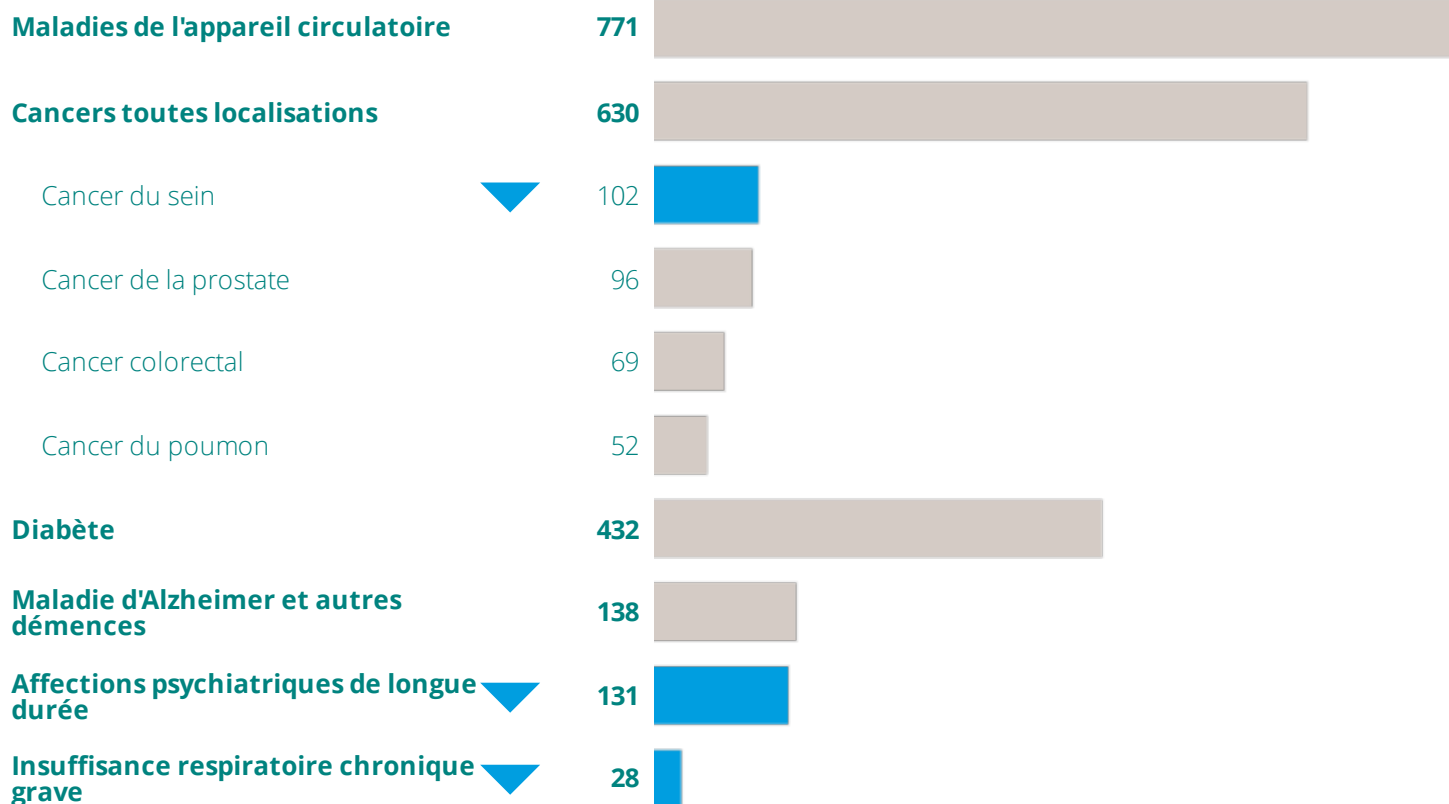

SURMORBIDITÉ SIGNIFICATIVE

PAR RAPPORT À LA FRANCE HEXAGONALE



SOUS-MORBIDITÉ SIGNIFICATIVE

PAR RAPPORT À LA FRANCE HEXAGONALE

Sources : CnamTS, CCMSA, CNRSI, Insee - Exploitation : ORS Centre-Val de Loire

RECOURS AUX MÉDECINS GÉNÉRALISTES



Taux standardisés sur l'âge pour 100 bénéficiaires ayant eu au moins une consommation de soins (1) au cours de la période 2021-2023*

PETR Centre Cher	81,4%
Cher	79,4%
Centre-Val de Loire	81,0%
France Hexagonale	82,1%

PRÉVENTION



Pourcentage des femmes bénéficiaires de 50 à 74 ans ayant participé au dépistage organisé du cancer du sein au cours de la période 2022-2023*

PETR Centre Cher	53,3%
Cher	48,0%
Centre-Val de Loire	48,9%
France Hexagonale	43,9%



Pourcentage des femmes bénéficiaires de 25 à 65 ans ayant réalisé un frottis (2) au cours de la période 2021-2023*

PETR Centre Cher	57,4%
Cher	52,6%
Centre-Val de Loire	50,4%
France Hexagonale	51,6%



Pourcentage de bénéficiaires de 50 à 74 ans ayant participé au dépistage organisé du cancer du colon-rectum au cours de la période 2022-2023*

PETR Centre Cher	32,1%
Cher	28,8%
Centre-Val de Loire	29,2%
France Hexagonale	26,6%

(1) Bénéficiaires ayant eu au moins une consommation de soins : bénéficiaires ayant eu au moins un remboursement (de consultations d'un professionnel de santé, de médicaments, d'actes biologiques, etc.) entre le 01/01/2021 et le 31/12/2023

(2) Les codes CCAM pris pour cet indicateur sont ceux correspondant aux examens cytopathologiques de prélèvement du col de l'utérus, et aux tests HPV.

* Source : SNDS-DCIR - Exploitation : ORS Centre-Val de Loire

OFFRE DE SOINS

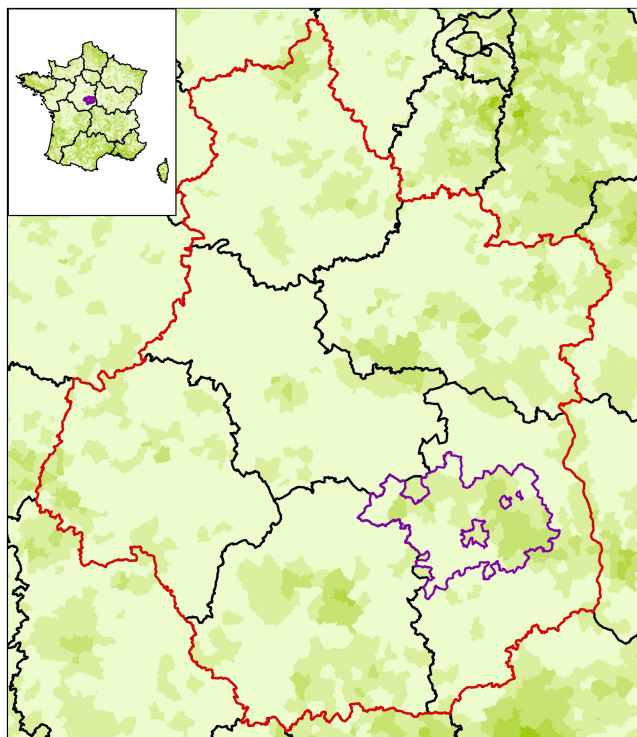

Accessibilité potentielle localisée (APL) aux infirmiers libéraux ou exerçant en centre de santé de moins de 65 ans en 2022
(en nombre d'ETP accessibles pour 100 000 habitants standardisés)

Bornes d'APL
(quintiles de population)

- 211,79 - 1689,80
- 156,80 - 211,78
- 114,03 - 156,79
- 85,92 - 114,02
- 0,00 - 85,91

APL France : 157,4

Sources : SNIR-AM 2022, EGB 2018, CNAM ;
populations par sexe et âge 2020, distancier METRIC,
INSEE ; traitements DREES.
Exploitation : ORS Centre-Val de Loire

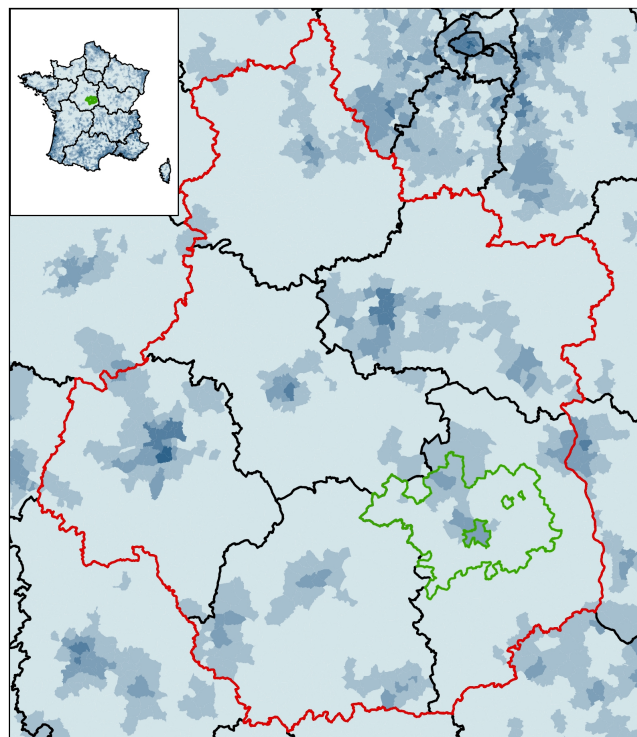

Accessibilité potentielle localisée (APL) aux masseurs-kinésithérapeutes libéraux ou exerçant en centre de santé de moins de 65 ans en 2022
(en nombre d'ETP accessibles pour 100 000 habitants standardisés)

Bornes d'APL
(quintiles de population)

- 166,02 - 728,18
- 120,74 - 166,01
- 88,85 - 120,73
- 64,05 - 88,84
- 0,00 - 64,04

APL France : 115,1

Sources : SNIR-AM 2022, EGB 2018, CNAM ;
populations par sexe et âge 2020, distancier METRIC,
INSEE ; traitements DREES.
Exploitation : ORS Centre-Val de Loire

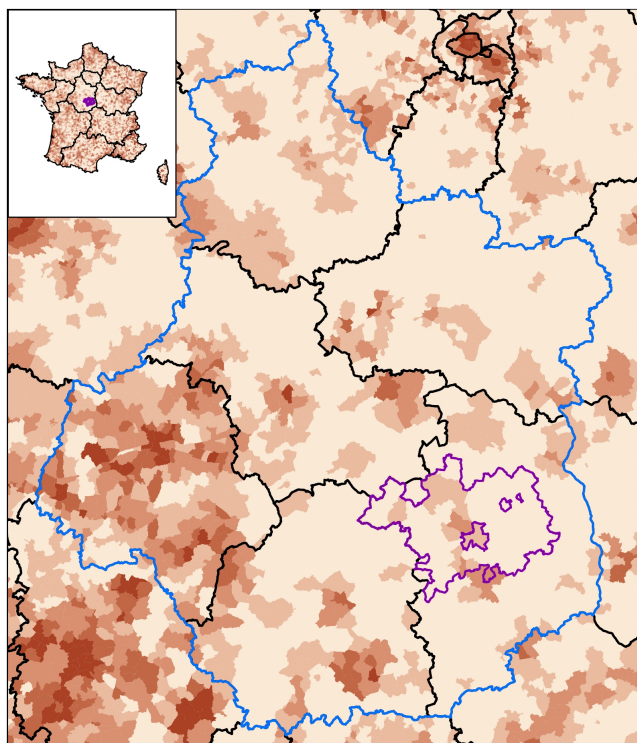

Accessibilité potentielle localisée (APL) aux médecins généralistes libéraux ou exerçant en centre de santé en 2022
(en nombre de consultations accessibles par an et par habitant)

Bornes d'APL
(quintiles de population)

- 4,82 - 28,75
- 4,06 - 4,81
- 3,40 - 4,05
- 2,71 - 3,39
- 0,00 - 2,70

APL France : 3,8

Sources : SNIR-AM 2022, EGB 2018, CNAM ;
populations par sexe et âge 2020, distancier METRIC,
INSEE ; traitements DREES.
Exploitation : ORS Centre-Val de Loire

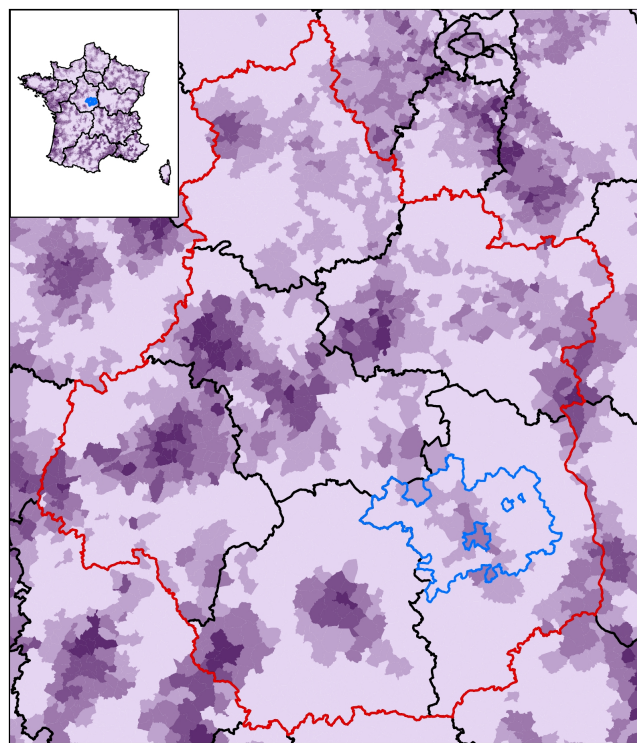

Accessibilité potentielle localisée (APL) aux sages-femmes libérales ou exerçant en centre de santé de moins de 65 ans en 2022
(en nombre d'ETP accessibles pour 100 000 femmes standardisées)

Bornes d'APL
(quintiles de population)

- 28,10 - 176,01
- 22,41 - 28,09
- 17,55 - 22,40
- 13,45 - 17,54
- 0,00 - 13,44

APL France : 20,8

Sources : SNIR-AM 2022, EGB 2018, CNAM ;
populations par sexe et âge 2020, distancier METRIC,
INSEE ; traitements DREES.
Exploitation : ORS Centre-Val de Loire

COMPOSITION COMMUNALE DU TERRITOIRE

au 01/01/2024



18001 - Achères

18004 - Allogny

18005 - Allouis

18006 - Annoix

18008 - Arçay

18016 - Aubinges

18018 - Avord

18019 - Azy

18023 - Baugy

18028 - Berry-Bouy

18035 - Brécly

18036 - Brinay

18044 - Cerbois

18050 - La Chapelle-Saint-Ursin

18061 - Chaumoux-Marcilly

18064 - Chéry

18066 - Civray

18081 - Crosses

18085 - Dampierre-en-Graçay

18090 - Étréchy

18092 - Farges-en-Septaine

18096 - Foëcy

18097 - Fussy

18100 - Genouilly

18103 - Graçay

18105 - Gron

18109 - Henrichemont

18111 - Humbligny

18119 - Jussy-Champagne

18124 - Lazenay

18128 - Limeux

18129 - Lissay-Lochy

18133 - Lunery

18134 - Lury-sur-Arnon

18137 - Mareuil-sur-Arnon

18138 - Marmagne

18140 - Massay

18141 - Mehun-sur-Yèvre

18145 - Menetou-Salon

18148 - Méreau

18150 - Méry-sur-Cher

18151 - Montigny

18156 - Morogues

18157 - Morthomiers

18158 - Moulins-sur-Yèvre

18162 - Neuilly-en-Sancerre

18163 - Neuvy-Deux-Clochers

18165 - Neuvy-sur-Barangeon

18166 - Nohant-en-Goût

18167 - Nohant-en-Graçay

18174 - Osmoy

18176 - Parassy

18179 - Pigny

18180 - Plaimpied-Givaudins

18181 - Plou

18182 - Poisieux

18186 - Preuilly

18188 - Primelles

18189 - Quantilly

18190 - Quincy

18194 - Rians

18201 - Saint-Caprais

18205 - Saint-Doulchard

18206 - Saint-Éloy-de-Gy

18207 - Saint-Florent-sur-Cher

18210 - Saint-Georges-sur-la-Prée

18211 - Saint-Georges-sur-Moulon

18213 - Saint-Germain-du-Puy

18214 - Saint-Hilaire-de-Court

18218 - Saint-Just

18219 - Saint-Laurent

18223 - Saint-Martin-d'Auxigny

18226 - Saint-Michel-de-Volanges

18228 - Saint-Outrille

18229 - Saint-Palais

18235 - Sainte-Solange

18237 - Sainte-Thorette

18244 - Saugy

18247 - Savigny-en-Septaine

18253 - Soulangis

18254 - Soye-en-Septaine

18255 - Le Subdray

18263 - Thénieux

18267 - Trouy

18271 - Vasselay

18280 - Vignoux-sous-les-Aix

18281 - Vignoux-sur-Barangeon

18282 - Villabon

18285 - Villeneuve-sur-Cher

18286 - Villequiers

18288 - Vorly

18289 - Vornay

18290 - Vouzeron

CONTRAT LOCAL DE SANTÉ

LS

CHIFFRES CLÉS



Directrice de publication Mme Clara de Bort - ARS Centre-Val de Loire

Rédactrice en chef Mme Céline Leclerc - ORS Centre-Val de Loire

Comité de rédaction Mme Claire Cherbonnet, M. Alassane Diack, M. Franck Géniteau - ORS Centre-Val de Loire

Conception graphique J-Ph Germanaud - Orléans, M. Julien Vossart - ORS Centre-Val de Loire

ORS Centre-Val de Loire

1 rue Porte Madeleine - 45000 Orléans

14 avenue de l'Hôpital CS 86709
45067 Orléans Cedex 2

www.orscentre.org